

FICHA TECNICA

NOME / REFERÊNCIA : SHORT-SAIÁ Cód. Efisco 592175-9		COLEÇÃO: Fardamento	DESIGNER: GOVERNO DE PERNAMBUCO
DESCRIÇÃO : Short Saia para Alunos Pré Escolar			DATA: NOVEMBRO/2024
ILUSTRAÇÃO TECNICA FITEC - NTCPE		DESENHISTA: FITEC - NTCPE	
FRENTE		COSTAS	

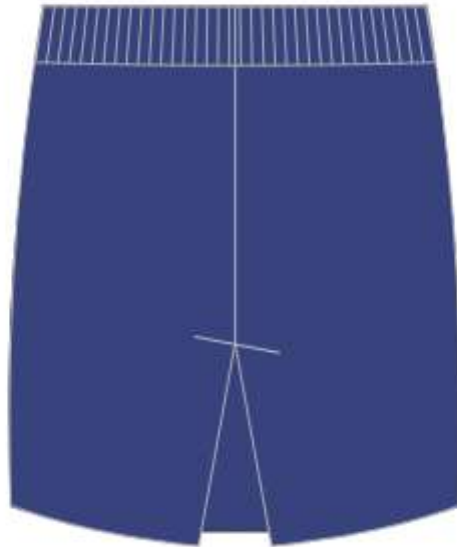

TECIDOS APLICÁVEIS

TECIDO	COMPOSIÇÃO	DESCRIÇÃO	UN	QTD.	PREÇO UNITÁRIO	PREÇO DA PRODUÇÃO
Tecido em PP "Helanca"	100% Poliéster	Gramatura de 250g/m ² (tolerancia para + - 15g/m ²) na cor Azul Marinho (PANTONE P 103-8C)	Kg	0,052		R\$ -
Elástico	100% Poliéster		MT	0,28		

AVIAMENTOS

MATERIAL	COMPOSIÇÃO	DESCRIÇÃO	U.M.	QTD.	PREÇO UNITARIO	PREÇO DE PRODUÇÃO
Linha	100% Poliéster	Titulo de 120	MTS	0,11		R\$ -
			MTS			R\$ -

APLICAÇÃO / PERSONALIZAÇÃO

TIPO	COMPOSIÇÃO	Descrição	U.M.	QTD.	PREÇO UNITARIO	PREÇO DE PRODUÇÃO
Embalagem individual	Polipropileno (PP)		UNI	1		R\$ -
Etiqueta composição	En nylon		UNID	1		R\$ -
Estamparia		Arte fornecida pelo estado	UNID	1		R\$ -
						R\$ -
						R\$ -
						R\$ -

TOTAL GERAL					R\$	-
APROVADO POR:						

FICHA DE CORTE

GRADE DE TAMANHOS	2	4			
	x	x			

INFORMAÇÕES DE MODELAGEM

Determinação das dimensões de acordo com NBR 12071/02

Grade de tamanho/Dimensões (medidas do produto acabado)/ Matéria Prima

Medidas Básicas	Tamanhos (Medidas em CM)		Tolerância
	2	4	
Entre Pernas	5	6	1 cm
Altura da Saia	21	23	1 cm
Gancho da Frente com Cós	20	20,5	1 cm
Gancho da Costa com cós	23	24	1 cm
Cintura	22	23	1 cm
Quadril a 18cm da cintura	36	38	1 cm
Abertura da Perna	20	21	1 cm

ILUSTRAÇÃO DOS MOLDES CONTIDOS NO MODELO

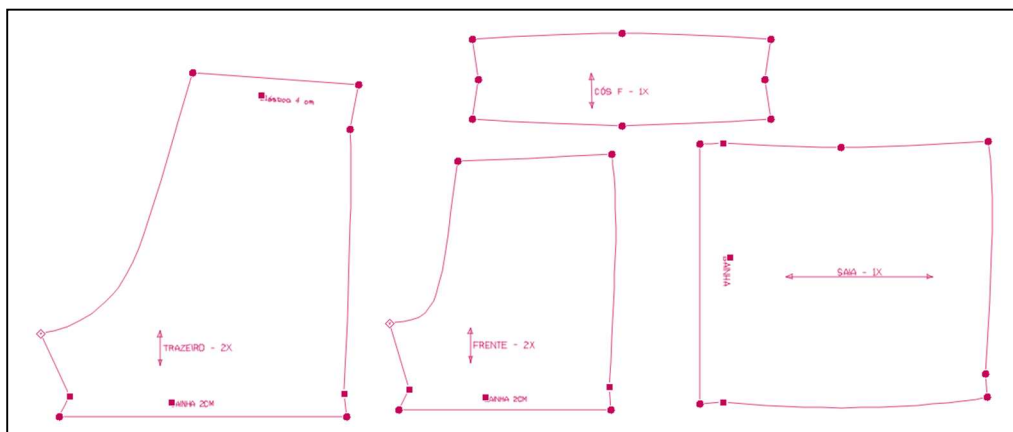

LISTA DE MOLDES

MOLDE	QTD.	PAR	OBSERVAÇÕES
Frente	1	X	Molde para Frente
Costas	1	X	Molde para Costas
Cintura	1		
Saia	1		

COSUMO DE TECIDO PARA CORTE DE GRADE

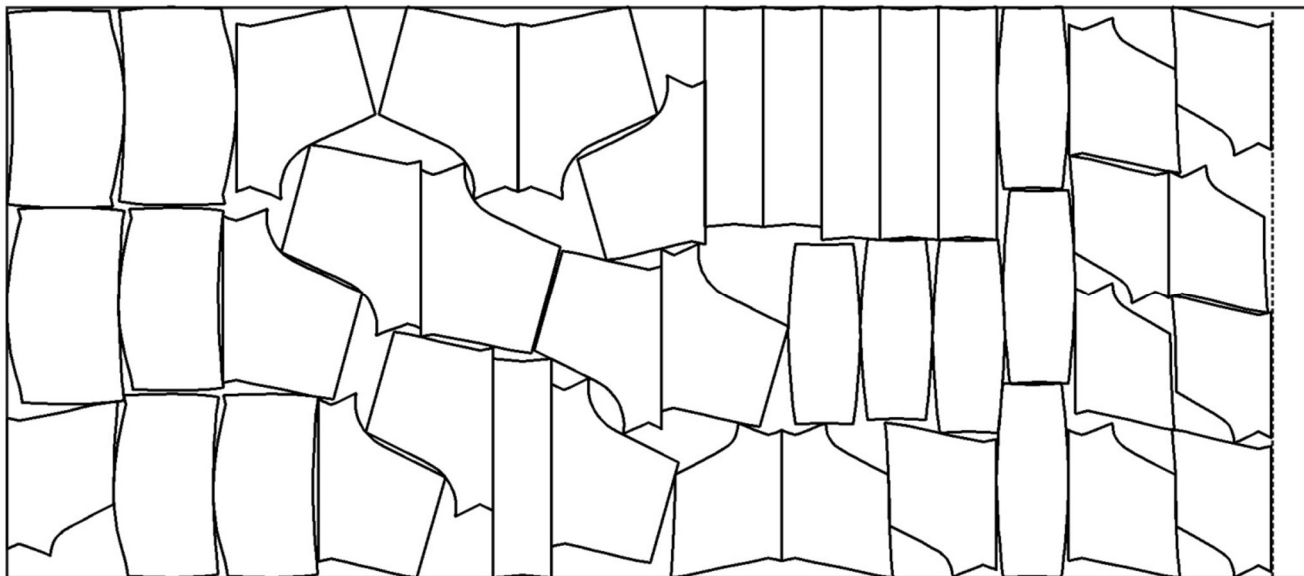

COSUMO EM KILOGRAMAS	RENDIMENTO	APROVEITAMENTO	OBSERVAÇÕES
0,052kg Médio todos os tamanhos	16,26 cm por modelo completo	84,85% Em helanca de 90cm largura	Exemplo com grade $\frac{2}{14}$ $\frac{4}{14}$

Ficha de Processos

MAQUINA	PROCESSO	OPERADOR	TEMPO EM CENTESIMAL	PREÇO POR MINUTO	PREÇO DE PRODUÇÃO
Overlock	Unir Gancho Traseiro com etiqueta		0,24		R\$
Overlock	Aplicar Elástico Costas		0,17		R\$
4 Agulhas	Rebater Elástico Costas		0,24		R\$
Overlock	Unir Gancho Dianteiro		0,18		R\$
Galoneira	Embainhar Barra Saia		0,15		R\$
Reta	Embainhar Lateral Saia		0,22		R\$
Overlock	Unir entrepenas		0,17		R\$
Galoneira	Embainhar barra perna short com lateral aberta		0,32		
Overlock	Aplicar faixa de cós frontal, montando frente short com a saia		0,29		
Overlock	Fechar lateral Direita c/ saia		0,27		
Overlock	Fechar Lateral esquerda		0,23		
TEMPO FINAL DE PRODUÇÃO			2,48		
PREÇO FINAL DE PRODUÇÃO DA PEÇA		R\$			

Especificações: Short-Saia confeccionado em helanca na cor Azul Marinho (Pantone 19-3810 TPX). Na cintura, na parte traseira, deverá receber um elástico com largura de 4,0cm embutido e ser rebatido com máquina de quatro agulhas, ponto corrente. Na cintura, na parte frontal deverá ser costurado um cós com 3cm de largura em máquina overlocke, sendo que neste deverá ser costurado e sobreposto ao short, uma saia que deverá ser presa na lateral direita e solta na lateral esquerda. O short saia deverá ser todo costurado com máquina overlocke na sua parte interna. As barras das pernas e da saia deverão ser rebatidas, com largura de 2cm, em máquina galoneira de duas agulhas. Na frente esquerda deve ser silkado o brasão do Estado de Pernambuco, conforme modelo a ser disponibilizado pelo Governo do Estado ao fornecedor. A peça deve ser costurada internamente em máquina overlocke de 1 agulha com bitola de 0,5 cm, com linha 100% POLIÉSTER – 120. No meio do gancho da costa, na parte interna do short saia, deverá ser costurada uma etiqueta em tecido confeccionada em 100% poliéster, na cor branca, com os caracteres tipográficos dos indicativos, na cor preta, devendo ser uniformes e informar a razão social, CNPJ, composição do tecido, símbolos de lavagem e tamanho. O short-Saia deve estar isento de qualquer defeito que comprometa a sua apresentação.

Informações Adicionais

Observação: Considerar como referência o tipo de ponto, a norma e a tolerância acima descritas, pois o tipo de máquina serve apenas como exemplo.

Aviamentos

Linha 120 Pes./Alg. ou 100% Pes. e filamentos texturizado para overloque, na cor do tecido, para todas as operações de costura.

Etiqueta de identificação e conservação do produto com composição, instruções de lavagem, identificação da Confeccão conforme resolução do CONMETRO vigente - Resolução n.º 02 , de 6 de maio de 2008 (Disponível em http://www.inmetro.gov.br/legislacao/detalhe.asp?seq_classe=7&seq_ato=213)

Beneficiamento/observações.

Brasão do estado de Pernambuco aplicado na barra lado esquerdo em silkscreen conforme logotipo a ser disponibilizado, e as palavras “GOVERNO DE”, abaixo do brasão. Logo abaixo do texto “GOVERNO DE” deve vir estampada a palavra “PERNAMBUCO” de acordo com desenho técnico e Manual da marca institucional do governo do Estado.

As estampas devem se apresentar nítidas uniformes e sem sombreados.

Os fornecedores credenciados, caso haja qualquer dúvida relacionada às aplicações de estampa, devem procurar o gestor do contrato para esclarecimentos. A Secretaria de Educação dispõe de exemplares do fardamento para exposição aos interessados.

Os produtos deverão ser submetidos a testes necessários à aferição da sua qualidade e compatibilidade com as especificações contidas nas Normas em **laboratórios credenciados pelo INMETRO.**

É de responsabilidade do governo do estado entregar a Arte ao fornecedor.