

FICHA TECNICA

NOME / REFERÊNCIA : BERMUDA Cód. Efisco 592178-3	COLEÇÃO: Fardamento	DESIGNER:
DESCRIÇÃO : Bermudas para Alunos Pré Escolar		DATA: NOVEMBRO/2024
ILUSTRAÇÃO TECNICA FITEC - NTCPE		DESENHISTA: FITEC - NTCPE

FRENTE

COSTAS

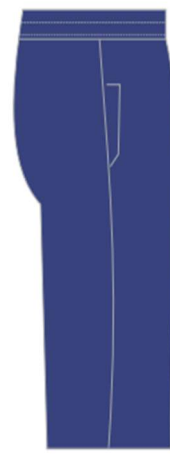

FRENTE

COSTAS

L. DIREITA

L. ESQUERDA

TECIDOS APLICÁVEIS

TECIDO	COMPOSIÇÃO	DESCRIÇÃO	UN	QTD.	PREÇO UNITÁRIO	PREÇO DA PRODUÇÃO
Tecido em PP "Helanca"	100% Poliéster	Gramatura de 250g/m ² (tolerancia para + - 15g/m ²) na cor Azul Marinho (PANTONE P 103-8C)	Kg	0,085		R\$ -
Elástico	100% Poliéster		MT	0,48		

AVIAMENTOS

MATERIAL	COMPOSIÇÃO	DESCRIÇÃO	U.M.	QTD.	PREÇO UNITARIO	PREÇO DE PRODUÇÃO
Linha	100% Poliéster	Titulo de 120	MTS	0,11		R\$ -
			MTS			R\$ -

APLICAÇÃO / PERSONALIZAÇÃO

TIPO	COMPOSIÇÃO	Descrição	U.M.	QTD.	PREÇO UNITARIO	PREÇO DE PRODUÇÃO
Embalagem individual	Polipropileno (PP)		UNI	1		R\$ -
Etiqueta composição	En nylon		UNID	1		R\$ -
Estamparia		Arte fornecida pelo estado	UNID	1		R\$ -
						R\$ -
						R\$ -
						R\$ -

TOTAL GERAL					R\$	-
APROVADO POR:						

FICHA DE CORTE

GRADE DE TAMANHOS	2	4			
	x	x			

INFORMAÇÕES DE MODELAGEM

Determinação das dimensões de acordo com NBR 12071/02			
Grade de tamanho/Dimensões (medidas do produto acabado)/ Matéria Prima			
Medidas Básicas	Tamanhos (Medidas em CM)		Tolerância
	2	4	
Entre Pernas	16	17	1 cm
Coxa	21	22	1 cm
Gancho da Frente com Cós	22	23	1 cm
Gancho da Costa com cós	25	26	1 cm
Cintura	23	24	1 cm
Quadril a 18cm da cintura	38	40	1 cm
Abertura da Perna	18	19	1 cm
Abertura Bolso	10	11	1 cm

ILUSTRAÇÃO DOS MOLDES CONTIDOS NO MODELO

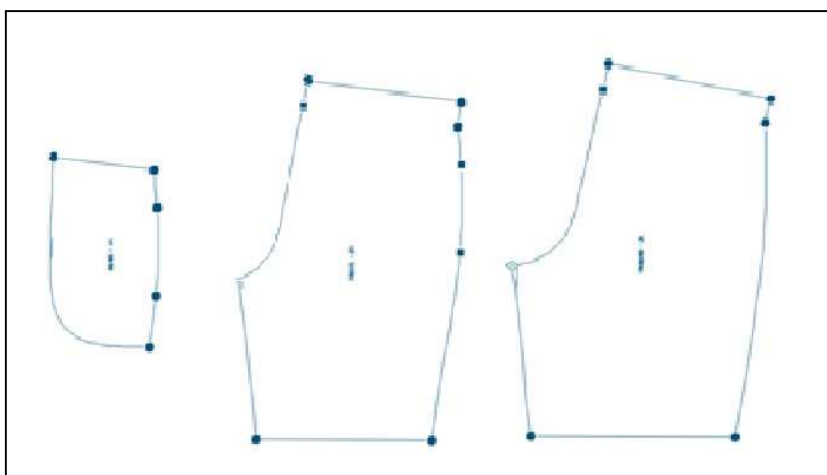

LISTA DE MOLDES

MOLDE	QTD.	PAR	OBSERVAÇÕES
Frente	1	X	Molde para Frente
Costas	1	X	Molde para Costas
Bolso	2	x	Molde Para Bolso

COSUMO DE TECIDO PARA CORTE DE GRADE

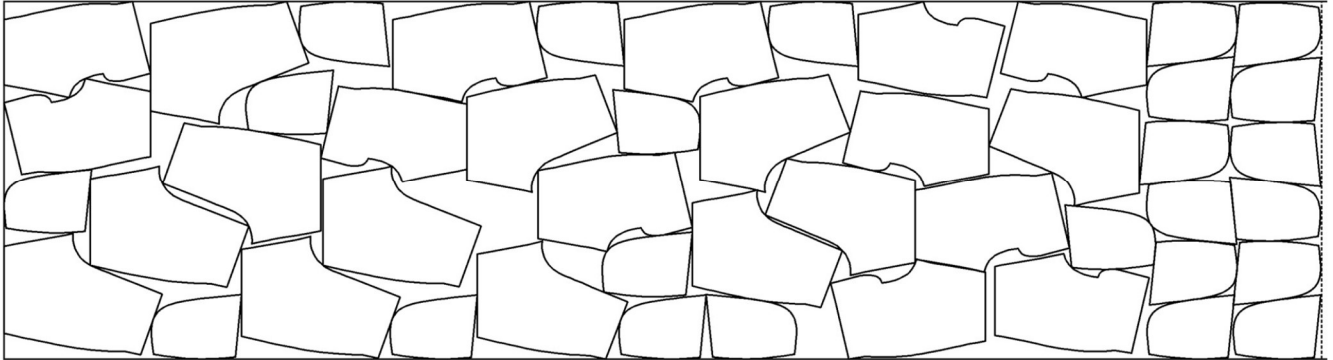

COSUMO EM KILOGRAMAS	RENDIMENTO	APROVEITAMENTO	OBSERVAÇÕES
0,052kg Médio todos os tamanhos	26,99 cm por modelo completo	84,67% Em helanca de 90cm largura	Exemplo com grade $\frac{2}{6}$ $\frac{4}{6}$

Ficha de Processos

MAQUINA	PROCESSO	OPERADOR	TEMPO EM CENTESIMAL	PREÇO POR MINUTO	PREÇO DE PRODUÇÃO
Overlock	Unir Gancho Dianteiro		0,18		R\$
Reta	Pespontar Gancho Dianteiro		0,17		R\$
Reta	Aplicar Bolso laterais 2x		0,39		R\$
Reta	Pespontar Boca Bolso Lateral 2x		0,41		R\$
Overlock	Fechar Vista/ Forro bolso 2x		0,26		R\$
Reta	Travar Bolso frente		0,22		R\$
Overlock	Unir Gancho Traseiro c/ etiqueta		0,24		R\$
Overlock	Unir Entrepernas		0,22		
Galoneira	Embainhar Pernas 2x		0,41		
Overlock	Aplicar Elástico		0,37		
4 Agulhas	Rebater elástico todo cóis		0,49		
TEMPO FINAL DE PRODUÇÃO			3,36		
PREÇO FINAL DE PRODUÇÃO DA PEÇA		R\$			

Especificações: Bermuda confeccionada em helanca na cor Azul Marinho (Pantone 19-3810 TPX). A cintura deverá possuir elástico com largura de 4,0 cm, embutido e rebatido em máquina de ponto corrente de quatro agulhas. As barras das pernas deverão ser rebatidas com largura de 2,0 cm em máquina galoneira de duas agulhas. Na frente esquerda deve ser silkado o brasão do Estado de Pernambuco, conforme modelo a ser disponibilizado pelo Governo do Estado ao fornecedor. A peça deve ser costurada internamente em máquina overlock de 1 agulha com bitola de 0,5 cm, com linha 100% POLIÉSTER – 120. A bermuda deve estar isenta de qualquer defeito que comprometa a sua apresentação.

Informações Adicionais

Observação: Considerar como referência o tipo de ponto, a norma e a tolerância acima descritas, pois o tipo de máquina serve apenas como exemplo.

Aviamentos

Linha 120 Pes./Alg. ou 100% Pes. e filamentos texturizado para overloque, na cor do tecido, para todas as operações de costura.

Etiqueta de identificação e conservação do produto com composição, instruções de lavagem, identificação da Confeção conforme resolução do CONMETRO vigente - Resolução n.º 02, de 6 de maio de 2008 (Disponível em http://www.inmetro.gov.br/legislacao/detalhe.asp?seq_classe=7&seq_ato=213)

Beneficiamento/observações.

Brasão do estado de Pernambuco aplicado na barra lado esquerdo em silkscreen conforme logotipo a ser disponibilizado, e as palavras "GOVERNO DE", abaixo do brasão. Logo abaixo do texto "GOVERNO DE" deve vir estampada a palavra "PERNAMBUCO" de acordo com desenho técnico e Manual da marca institucional do governo do Estado.

As estampas devem se apresentar nítidas uniformes e sem sombreados.

Os fornecedores credenciados, caso haja qualquer dúvida relacionada às aplicações de estampa, devem procurar o gestor do contrato para esclarecimentos. A Secretaria de Educação dispõe de exemplares do fardamento para exposição aos interessados.

Os produtos deverão ser submetidos a testes necessários à aferição da sua qualidade e compatibilidade com as especificações contidas nas Normas em **laboratórios credenciados pelo INMETRO.**

É de responsabilidade do governo do estado entregar a Arte ao fornecedor.